

IMPOSTA

Comune di Novara
Cattedrale della Assunzione

Ditta TIPOGRAFIA S. CARLO
Allegata alla dichiarazione presentata all'Ufficio Tecnico Erariale di NOVARA

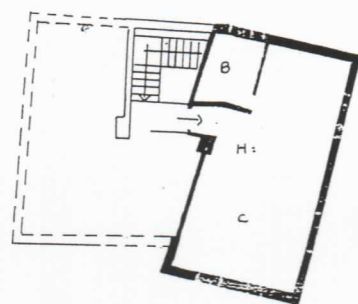
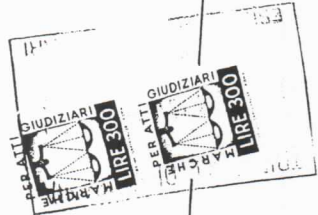

PIANO TERZO

ORIENTAMENTO



SCALA DI 1:200

SPAZIO RISERVATO PER LE ANNOTAZIONI D'UFFICIO

DATA 23/4/85
PROT. N° 6/85

Int. 623
M. 3
E. 48
Sub. 7 PERUNGHELO

Compilata dal Geom. Felice GALLI
(Titolo, nome e cognome del tecnico)

Iscritto all'Albo dei Geometri n. 1330

della Provincia di NOVARA

DATA 21/1/1985

Firma: Felice Galli

IPES. OFFICINA S.P. NOVA