



MINISTERO DELLE FINANZE

DIREZIONE GENERALE DEL CATASTO E DEI SERVIZI TECNICI ERARIALI

Lire 100

# NUOVO CATASTO EDILIZIO URBANO

(R. DECRETO-LEGGE 13 APRILE 1936, N. 689)

Planimetria dell'immobile situato nel Comune di **CANNERO RIVIERA** via **V. EMANUELE (FZ. DONEGO)**  
Ditta **MICOTTI FRANCO** nato a Cannero Riviera il 9/9/1951

Allegata alla dichiarazione presentata all'Ufficio Tecnico Erariale di **NOVARA**

## PIANTA SEMINTERRATO - S. I.

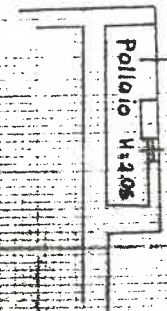

## PIANTA SEMINTERRATO - S. II

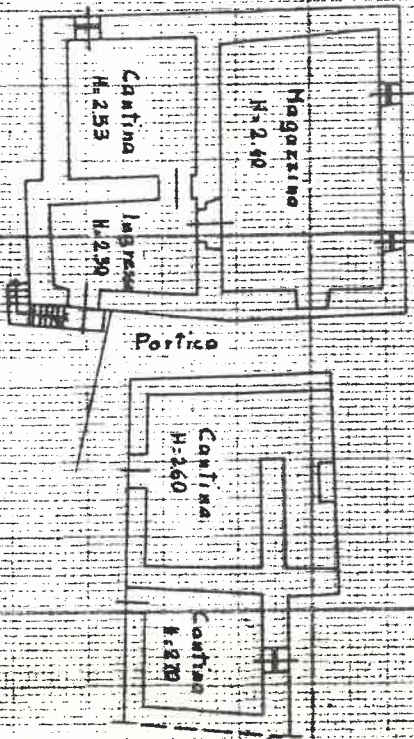

## PIANTA PIANO TERRA

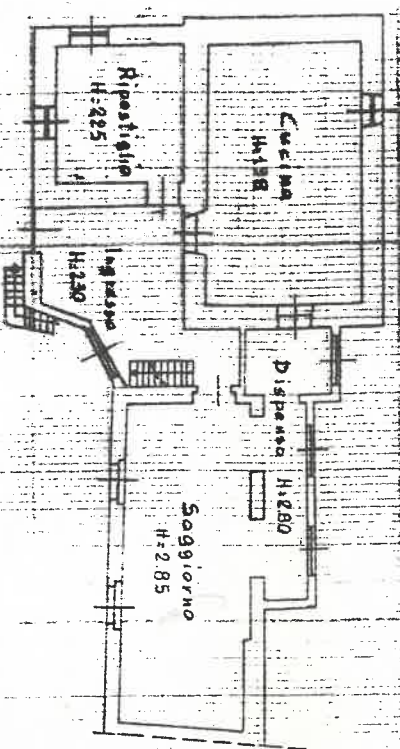

## PIANTA PRIMO PIANO

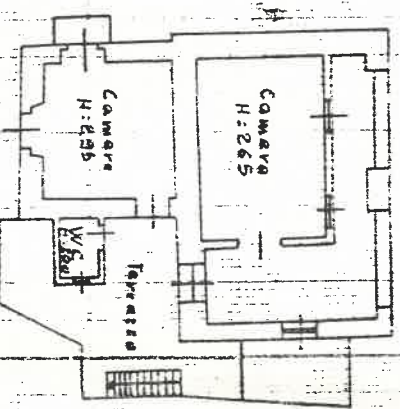

## ESTRATTO MAPPA

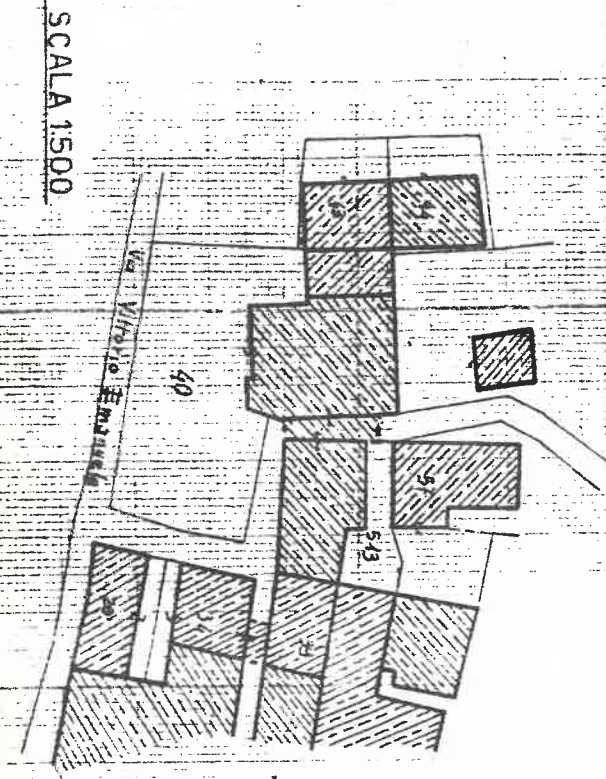

SPAZIO RISERVATO PER LE ANNOTAZIONI D'UFFICIO

Compiata dal **GEOMETRA ENRICO ANTONIAZZA**

Iscritto all'Albo dei **GEOMETRI** della Provincia di **NOVARA**

DATA **14/8/1985**

Firma: **ENRICO ANTONIAZZA**

DATA

PROF. N°

FOGLIO n° 21

MAPPALE n° 40