

Agenzia delle Entrate
CATASTO FABBRICATI
 Ufficio Provinciale di
 Verbania Cusio Ossola

Dichiarazione protocollo n. _____ del _____

Comune di Verbania

Viale Giuseppe Antonio Azari (pallanza

civ. 21

Identificativi Catastali:

Sezione:

Foglio: 78

Particella: 55

Subalterno:

Compilata da:
 Sismondi Bruno

Iscritto all'albo:
 Geometri

Prov. Verbania Cusio Ossola N. 291

Planimetria

Sheda n. 1 Scala 1:200



piano terra

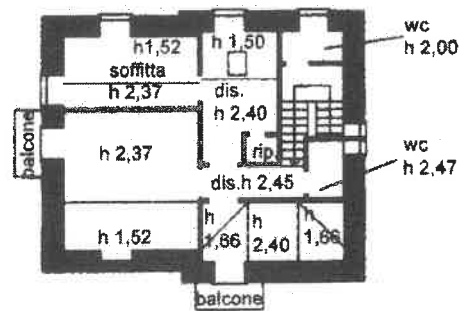

piano secondo

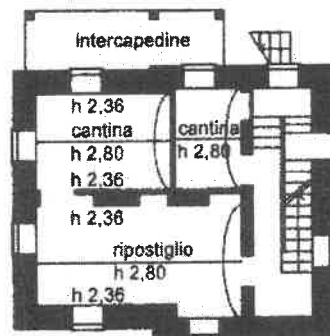

piano interrato

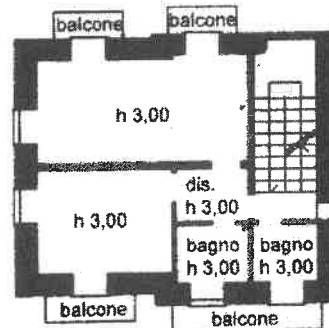

piano primo

